

TOSHIBA Installatiehandleiding

Voor de installateur - Elektrawerkzaamheden en onderhoud

Afstandsbedieningssensor

Model:
TCB-TC41U-E

Bijgeleverde onderdelen

Nr.	Naam van onderdeel	Hoeveelheid	Nr.	Naam van onderdeel	Hoeveelheid
1	Afstandsbedieningssensor	1	3	Houtschroef	2
2	Schroef M4 x 20	2	4	Installatiehandleiding	1

Vereisten installatieplaats afstandsbedieningssensor

- Installeer de afstandsbedieningssensor niet op een plaats waar deze aan direct zonlicht of buitenlucht wordt blootgesteld (bijvoorbeeld voor een raam).
- Installeer de afstandsbedieningssensor op een hoogte van 1 tot 1,5 meter vanaf de vloer.
- Installeer de afstandsbedieningssensor niet achter voorwerpen waar de kamertemperatuur niet goed kan worden vastgesteld.
- Installeer de afstandsbedieningssensor alleen in de kamer waar de airconditioner werkt.
- Installeer de afstandsbedieningssensor verticaal aan een muur of dergelijke plaats.
- Installeer de afstandsbedieningssensor niet op een plaats waar deze direct aan de luchtafvoer van de airconditioner wordt blootgesteld.
- Bevestig de afstandsbedieningssensor niet aan een muur waarvan de temperatuur veel verschilt van de kamertemperatuur.

Hoe moet u de afstandsbedieningssensor bedraden

■ Aansluitdiagram

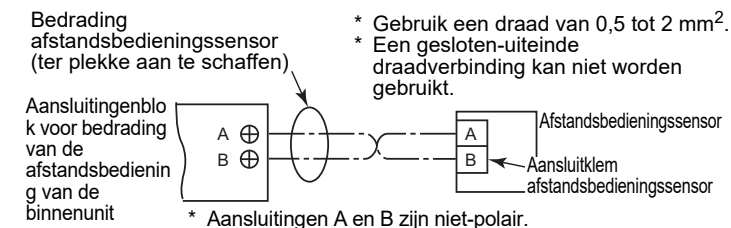

OPMERKING 1: De draad van de afstandsbedieningssensor mag niet met andere draden worden gebundeld (bijvoorbeeld stroomdraden) of samen met andere draden in hetzelfde circuit worden geplaatst, omdat dit een defect kan veroorzaken.

OPMERKING 2: Installeer de afstandsbedieningssensor uit de buurt van elektrische interferentie en elektromagnetische velden.

OPMERKING 3: Indien elektrische interferentie onvermijdelijk is, moet u tegenmaatregelen nemen, als bijvoorbeeld gebruik van filters.

Bedrading afstandsbediening

Verbindingsapparaten	Type	Hoeveelheid	Totale lengte		Polariteit	Overige
			A/B-aansluiting binnenunit - Aansluiting afstandsbediening			
			Max. 200 m	Max. 300 m		
Bedrading afstandsbediening (Bedrading van binnenunit naar afstandsbediening en bedrading van afstandsbedieningssensor)	Afschermdraad	2 kernen	IN GEVAL VAN EEN DRAADLOZE VERBINDING	IN GEVAL VAN ALLEEN BEDRAAD	Geen polariteit	Niet meegeleverd
			Max. 200 m totale lengte van bedieningsbedrading tussen binnenunits			
			0,5 tot 2,0 mm ²			

Hoe moet u de afstandsbedieningssensor installeren

■ Procedure voor het installeren

1. Steek een schroevendraaier met platte kop of dergelijk voorwerp in de sleuf aan de onderkant van de afstandsbedieningssensor en draai iets heen en weer om de achterhouder te verwijderen.
2. Bevestig de achterhouder met de bijgeleverde houtschroeven (2) bijvoorbeeld aan een muur. (Te strak vastdraaien kan de achterhouder of het display beschadigen.)
3. Om onjuist bedraden te voorkomen, bedraad de afstandsbedieningssensor nadat het nr. van de aansluiting (A, B) van de binnenunit is gecontroleerd. (Een toevoer van 208 - 240 Volt wisselstroom veroorzaakt beschadiging.)
4. Bevestig de afstandsbedieningssensor aan de achterhouder door de haakjes in de gleuven van de achterhouder te steken.

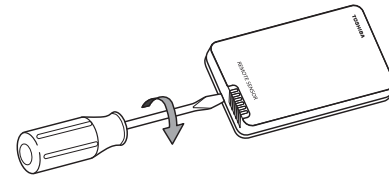

■ De afstandsbedieningssensor aan de wand installeren

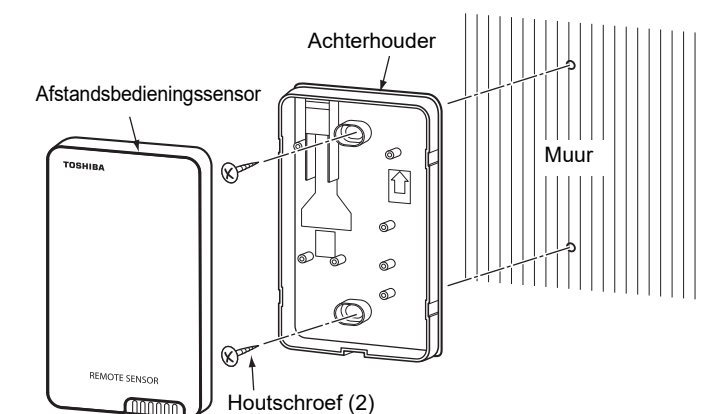

- Knip de bedradingsdelen (grijs) aan de bovenkant van de afstandsbedieningssensor en achterhouder door met een mes, tang of dergelijke.
- Bedek de draden met de draadafdekking.

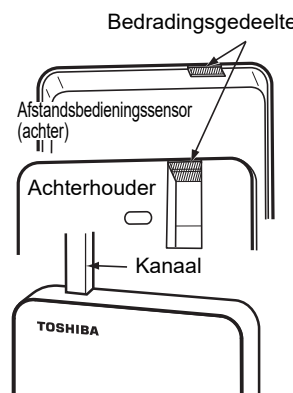

OPMERKING 1: Zorg voor een afstand van ten minste 30 mm rond de afstandsbedieningssensor.

Vereisten installatie meerdere afstandsbedieningen

■ Hoe te installeren

1. Stel de afstandsbediening als hoofdafstandsbediening in. (De fabrieksinstelling is hoofdafstandsbediening.)
- Stel de kamertemperatuursensorinstellingen van de afstandsbediening in op de fabrieksinstellingen op de binnenunit.

■ Basisbedradingsoverzicht

- Eén binnenunit met een afstandsbedieningssensor en afstandsbediening bedienen

